

Anlage 2 - Abgrenzung Bereich Einzelwertermittlung

Verfahren: Dorfchemnitz
Verfahrenskennzahl LNO: 220051

Gemeinde: Dorfchemnitz
Gemarkung: Dorfchemnitz

Maßstab 1: 1500
Auszug vom: 29.09.2015

- Hinweise: 1. Benutzung der Daten des Auszuges nur im Rahmen des Verfahrens der Ländlichen Neuordnung
2. Der Auszug ist zur Entnahme von Maßen, insbesondere Grenzmaßen und Grenzabständen nicht geeignet

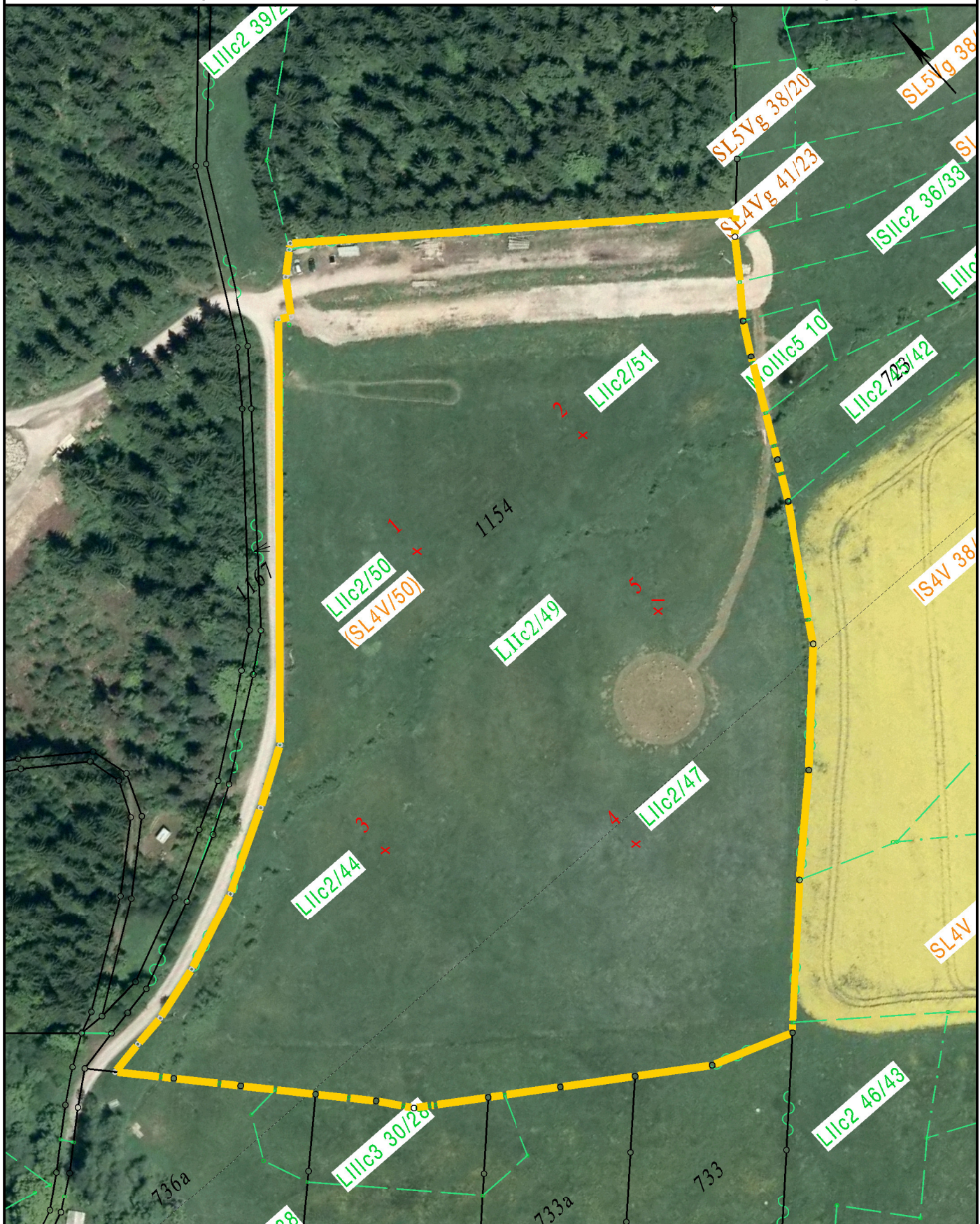

Der Auszug ist elektronisch erstellt und daher nicht unterzeichnet